KAPLAN kulübüne üye olunuz

Tafsilat 27.Sayfada

BU HAFTANIN HEDİYESİ FOTOGRAF MAKİNESİ

HAFTALIK MECMUA

KAPLAN

Resimli ROMAN

N.E.D. KAPLAN YAYINLARI NO : 3

FIATI : 100 Krş

FAKAT DANY VE JİM GLAKSUS'UN NE YAPTIĞINI ANLADILAR...
ŞÖFÖR BAYILDI. GLAKSUS ONU YERE KOYUYOR!
BAK DANY!
CANAVAR ŞEKİL DEĞİŞTİRİYOR!
POLİSLER! ZAVALLI GLAKSUS'U KORKUTACAKLAR!
POLICE
BÜTÜN BUNLARA SEBEB OLAN HIRSIZ BİR YERE GİZLENMİŞ KORKU İÇİNDE SAHNEYİ SEYREDİYORDU..
GLAKSUS, KAÇMA! KÜÇÜLT KENDİNİ. POLİS SİLÂHLIDIR.
VAY CANINA! ÇOCUKLAR ONUNLA KONUŞUYOR!
BİR SANİYE SONRA...
YOK.... YOK OLDU!
ÇOK ŞÜKÜR! BİZİ DİNLİYOR!
POLICE
YARATIK TAM ZAMANINDA UFALDI...
ONU GÖRÜYORUM. POLİS GELMEDEN ALALIM ORADAN!
GLAKSUS YİNE JİM'İN CEBİNE İNDİ...
ONU KİMSE BULAMAZ! GLAKSUS ZARARSIZDIR!
FAKAT GLAKSUS'U ÇALAN HIRSIZA NE DERSİN? OLANLARI GÖRDÜ!
HIRSIZIN TEK DÜŞÜNCESİ KAÇIP KURTULMAKTI...
KAYBOLMUŞ!
BU ÇOCUKLAR CANAVARI ÜSTÜME SALDIRTMADAN TÜYMELİYİM!
YARIM SAAT SONRA SİLÂHLI KUVVETLER GELDİ..
CANAVARIN GÖRÜNDÜĞÜ KÖPRÜ İŞTE BURADA. FAKA ORTADA YOK!
BAK, İYİKİ GLAKSUSU SAKLADIK! HERKES O KADAR ÜRKMÜŞKİ, GÖRÜR GÖRMEZ ATEŞ EDECEKLER.

YAKINDA BULUNAN SİRK SAHİBİ ÜZGÜN ÜZGÜN BAŞINI SALLADI...
DEDİĞİM GİBİ, CANAVARI KAFESE KAPATIRSAK BÜTÜN DÜNYA ONU GÖRMEYE GELİR.
DOĞRUSU ÇOK PARA KAZANIRDIK! FAKAT İMKÂNSIZ MAKS!
BANA SORARSAN ONU KİMSE YAKALIYAMAZ! ÇÜNKÜ İSTEDİĞİ ANDA KAYBOLUYOR!
HAKKINIZ VAR! ORDUNUN YARISI BURDA. FAKAT YAKALIYAMADILAR!
TESADÜFEN HIRSIZ ORADAN GEÇERKEN İKİ KİŞİNİN KONUŞMASINI DUYDU...
CANAVARI YAKALIYANA BİR MİLYON LİRA VERİRDİM. ZİRA BİR AYDA ONUN BİRMİSLİNİ ÇIKARIRIM!
MADEMKİ İLGİLENİYORSUNUZ CANAVARIN NEREDE BULUNABİLECEĞİNİ SÖYLİYEBİLİRİM!
MAKS BARNUS SERSERİYİ MERAKLA DİNLEDİ...
DOĞRUDUR! YALNIZ ÇOCUKLARI BULUN!
İNANILMAZ ŞEY! FAKAT DOĞRU İSE İYİ PARA ALACAKSIN. HEMEN HAREKETE GEÇELİM!
SİRK SAHİBİ ÇOK MEMNUNDU.
HİÇ PARAMIZ YOK DANY, ANCAK YÜRÜYEREK GİDEBİLECEĞİZ!
İŞTE ONLAR BAYIM!
JİM İLE DANY BASKINA UĞRADI...
CANAVAR HAKKINDA HERŞEYİ BİLİYORUZ! ONU İSTİYORUZ!
YAKALAYIN! ÇEKETİNİN CEBİNDEDİR!
SİRKİN ADAMLARI ONLARI ÇEVİRDİ..
DEV GİBİ BÜYÜMESİ ALEYHİNE OLUR BU DOLU TÜFEKLER ONU DELİK DEŞİK EDER.
KOŞ GLAKSUS! ÇABUK SAKLAN!

KORKUSUZ
GLADİYATOR OLAK
OLAK VE SEBASTOS DROVİNA KRALLIĞININ ALTIN ZIRHI VE KALKANINI, HIRSIZ FLAMMOR'DAN ALMIŞLARDI....... ALTIN TOLGAYI ÇALAN GALTARIN YERİNİ ÖĞRENİP BİR GEMİ İLE ARAMAYA KOYULURLAR...
KAPTAN, ARADIĞIMIZ ADAM GALTARIN GEMİ İLE BU TEHLİKELİ SULARDA DOLAŞIYORMUŞ!
KAYIP GEMİLER DENİZİNE DÜMEN KIRIYORUZ OLAK! BURALARDAN KURTULMAK İÇİN TANRIYA DUACIYIM!
KAYIP GEMİLER DENİZİ GERÇEKTEN KARAYA OTURMUŞ GEMİ İLE DOLUYDU...
AKŞAMA DOĞRU..
ÇOK GEÇMEDEN SİVRİ KAYALARLA GEMİ MEZARLIĞI ARASINDAKİ DAR BİR BOĞAZA VARACAĞIZ. HERADUS FENERİNİ BULABİLSEK...
AZ SONRA KARANLIK BASTI...
FENERCİ, HERODUS FENERİNİN BAŞINDAKİ IŞIK YANDI. YÖNÜMÜZÜ BULALIM!
FAKAT HERODUS FENERİ SÖNMÜŞTÜ. İKİ MİL ÖTEDE BAŞKA IŞIK YANIYORDU..
ALTIN EŞYALAR! HEPSİNİ ERİTECEĞİM!
BU GECE İYİ BİR VURGUN VURACAĞIMIZI UMARIM ARKADAŞLAR!

HİLELERİ BAŞARILI OLDU...
YANLIŞLIK VAR! GEMİ MEZARLIĞINA DÜŞTÜK!
KÜREK ÇEKTİREREK BURADAN UZAKLAŞSAK NASIL OLUR?
DENEYELİM OLAK!
YAKINDA BİR GEMİ LEŞİNE GİZLENMİŞ EŞKİYALAR HÜCUMA GEÇTİLER...
BÜYÜK DİREĞİ KESİN! GEMİYE KÖPRÜ GİBİ DÜŞÜRÜN!
UZAK DUR SEBASTOS!
SILÂH BAŞINA! HÜCUMA UĞRADIK!
HEPSİNİ TEMİZLİYELİM!
HEPSİ ÖLDÜRÜLDÜ AMA BİZ SONUNA KADAR DÖVÜŞECEĞİZ!
SALDIRANLARIN KALABALIK OLMASI KARŞI KOYMALARINI İMKÂNSIZLAŞTIRDI...
HALÂ GELİYORLAR OLAK!
DEDİĞİMİ YAP SEBASTOS! BİZ UCUZ DEĞİLİZ!

ÇABUK SEBASTOS, BİR PLÂNIM VAR!
OLAK GÜVERTEDEKİ YIĞINDAN BİR BAMBU KAMIŞI ALDI...
BEN NE YAPARSAM SEN DE YAP SEBASTOS!
ANLIYORUM. ZEKİCE BİR HİLE! BU!
KAYBOLDULAR. YÜZE ÇIKMADAN BALIK GİBİ AVLAYIN!
FAKAT OLAK VE SEBASTOS GÖRÜNMEDİLER...
BİR MÜDDET SONRA BİZİ BOĞULDU SANACAKLAR.

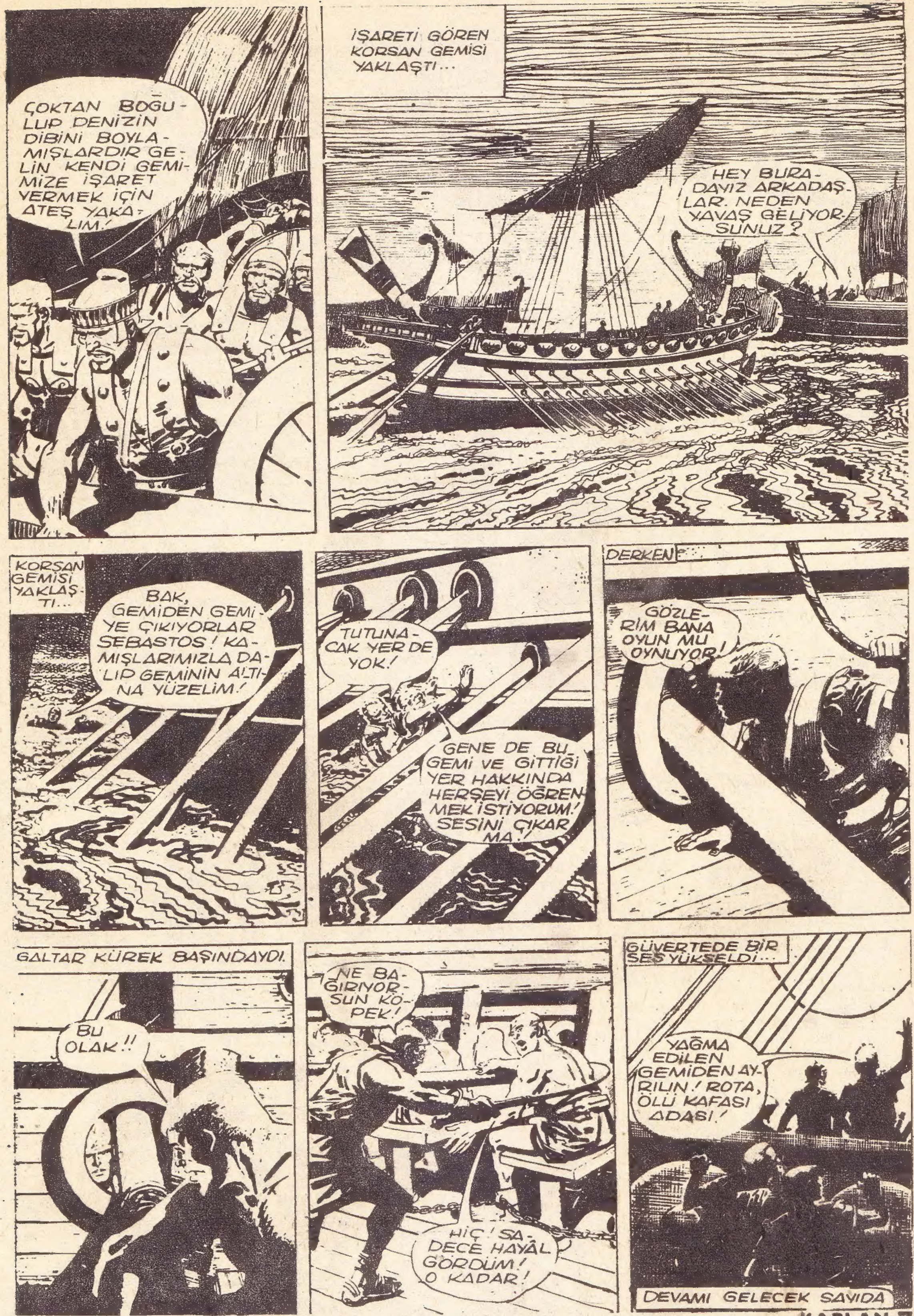
ÇOKTAN BOĞULUP DENİZİN DİBİNİ BOYLAMIŞLARDIR GELİN KENDİ GEMİMİZE İŞARET VERMEK İÇİN ATEŞ YAKALIM!
İŞARETİ GÖREN KORSAN GEMİSİ YAKLAŞTI...
HEY BURADAYIZ ARKADAŞLAR. NEDEN YAVAŞ GELİYORSUNUZ?
KORSAN GEMİSİ YAKLAŞTI...
BAK, GEMİDEN GEMİYE ÇIKIYORLAR SEBASTOS! KAMIŞLARIMIZLA DALIP GEMİNİN ALTINA YÜZELİM!
TUTUNACAK YER DE YOK!
GENE DE BU GEMİ VE GİTTİĞİ YER HAKKINDA HERŞEYİ ÖĞRENMEK İSTİYORUM! SESİNİ ÇIKARMA!
DERKEN
GÖZLERİM BANA OYUN MU OYNUYOR!
GALTAR KÜREK BAŞINDAYDI.
BU OLAK!!
NE BAĞIRIYORSUN KÖPEK!
HİÇ! SADECE HAYAL GÖRDÜM! O KADAR!
GÜVERTEDE BİR SES YÜKSELDİ...
YAĞMA EDİLEN GEMİDEN AYRILIN! ROTA, ÖLÜ KAFASI ADASI!
DEVAMI GELECEK SAYIDA

ÖLDÜREN OYUNCAKLAR

İSKOÇYA'DA İHTİYAR BİR OYUNCAKÇI KORKUNÇ OYUNCAK ORDUSUYLA ETRAFA DEHŞET SAÇIYORDU.. BU OYUNCAKLARIN ZAYIF TARAFINI KEŞFEDEN JO VE SANDY DURUMU ALİM OLAN BABALARINA BİLDİRMEK İÇİN GİDECEKLERİ SIRADA MÜTHİŞ BİR KOVALAMACA BAŞLAR...

JO NİŞAN ALIP ATEŞ ETTİ...
OLDU! TAM CAN NOKTASI-NA İSABET!
KRAAK!
JO, ARABA İŞLİYE-MEZ HALDE MAKİNASI BOZULDU!
WHEEEE!
POYIIING!
AZ SONRA... KÜMESE ÇARPTI!
BLAMMM!
PARÇALANIP YANMAYA BAŞLADI...
OOHH! ÇOK ŞÜKÜR KUR-TULDUK! ŞİM-Dİ NE YAPA-CAĞIZ!
EN SON HIZ-LA YOLA DEVAM EDİN! OYUNCAKÇI SİNYALİ ALMIŞTIR ŞİMDİ GELİR.
JO İYİ TAHMİN ETMİŞ-Tİ. AZ SONRA OYUN-CAKÇI ENKAZIN YANINDA BELİRDİ.
DEMEK SENİ DE MAHVETTİLER HA! BU VELETLERE HİÇ BİR ŞEY ENGEL OLA-MIYOR!
ELİMDEN KURTULAMI-YACAKLAR! ŞİMDİ ÜSTÜN IŞINI HAREKETE GEÇİRMENİN ZAMANI..
KOSMOBİLİN KONT-ROL DÜĞMELERİ-NE DOKUNUNCA BİR ANTEN FIR-LADI...
BİRAZ SONRA OYUNCAKLA-RIM BÜTÜN İNGİLTERE'Yİ SARACAKLAR. O VELETLERİN KAFASINDA KIYAMET KOPACAK!

VAKİT GELDİ ASLANLARIM! İNGİLTERE'NİN HER KÖŞESİNDEKİ ARKADAŞLARINIZ BENİM İŞARETİMİ BEKLİYORLAR!
KOSMOBİL
HAH! HAH! HAH!
OYUNCAKÇI'NIN PARMAĞI ANTENİN DÜĞMESİNE DOKUNDU.
WHEEE-OOOMM!
BAŞLADI. ÜSTÜN IŞIN ÇALIŞIYOR!
O SIRADA BIRMINGHAM'DA BÜYÜK BİR MAĞAZADA...
BU OYUNCAK SERGİSİNİ AÇMAKLA BÜYÜK ZEVK DUYUYORUM!
DİNLEYİN!
NE GÜZEL!
O ANDA ÜSTÜN IŞIN HAREKETE GEÇTİ...
AMAN YARABBİ HEPSİ DE CANLANDI!
BZZZ
WHIRR!
AAARGH!
BAY CORC! OYUNCAKLARINIZ DIŞARI ÇIKIYOR.
HEH! HEH. NE DEMEK İSTİYORSUNUZ?
AA! OYUNCAK ROKETE BAKIN HAKİKİ GİBİ ATEŞ EDİYOR!
UUH! AMAN!!
VROOOOOM
VIRRRR

OYUNCAKÇININ ROBOTLARININ GİRDİĞİ HER YERDE ÜSTÜN IŞIN BİR PANDOMİNA KOPARDI...
OH!! KAÇIN! KURTULUN!
KUKLAYA BAK! CANLI GİBİ!
POWWW!
BU KARGAŞALIK RADYO VE TELEVİZYONLA HALKA DUYURULDU!..
EVLERİNİZİ BU OYUNCAKLARDAN DERHAL TEMİZLEYİN! ÇOK TEHLİKELİDİRLER!
WHİRRR!
TV
EEEEARGH!
FZZZ-ZZ..!
SPİKERİ FELCE UĞRATTI!
ÖRNEK OYUNCAKLARIN HEPSİ KUDURDU!
O SIRADA JO VE SANDY OLANLARDAN HABERSİZ GÜNEYE DOĞRU YOL ALIYORLARDI...
BU TİYATRO KILIKLARINI ATMANIN ZAMANI. OYUNCAKÇIYI DA ATLATTIK!.
HEPKIR DA MI DOLAŞACAĞIZ ÇOCUKLAR?
BABAMIZA GİTMEMİZ LÂZIM KEMBRİÇ'TE BİLİM ADAMIDIR!
OYUNCAKLARIN ZAYIF TARAFINI ONA BİLDİRMEMİZ LÂZIM!
EN İYİSİ YAKIN BİR TELEFONLA HABER VERİN!
BİRAZ SONRA BİR KASABAYA YAKLAŞTILAR...
TAMAM! BU FABRİKADAN BABAMIZA TELEFON EDEBİLİRİZ
İYİ BİR FİKİR ASKER!
FAKAT JO İLE SANDY BİNADAKİ TEHLİKEDEN HABERSİZDİLER...
OYUNCAK FABRİKASI

5
BABAM OYUNCAKÇIYI MAĞLUP EDECEKTİR!
BURADA BİR TELEFON VARDIR SANIRIM!
DOĞRU DÜŞÜNÜYORSUN SANDY. BABAMIZLA KONUŞABİLECEĞİZ!
FAKAT ÇOCUKLAR ÇALILIĞIN ARKASINDAKİ YATAN LEVHAYI FARKETMEDİLER..
OYUNCAK FABRİKASI
FABRİKAYA YÜRÜRKEN ENDİŞEYE KAPILDILAR...
NE KADAR SESSİZ. KİMSELER GÖRÜNMÜYOR!
BELKİ TATİL SAATİDİR. BİR İÇERİYE BAKALIM!
AÇIK KAPININ ARDINDAKİ BÜRODA HER ŞEY KARIŞIKTI
KAVGA OLMUŞ GİBİ EŞYALAR DARMADAĞIN!
BİRİSİ VAR GALİBA! İŞTE GELİYOR!
ASKER DANIŞMA BÜROSUNU GÖSTERDİ...
GERİDE DURUN, BEN BAKAYIM! KİM VAR ORADA?
RRRRRAP!
AH! AMAN! AMAN!
ASKER GERİ ÇEKİLMEK İSTEDİ AMA GEÇ KALMIŞTI...
YEEEAARGH!
FZZZZZZZZ

JO, BİR ROBOT TU O. ASKERİ TAŞ GİBİ DONDURDU...
KAÇALIM SANDY! DOĞRU KAPIYA KOŞ!
FAKAT KAPININ ARDINDA ONLA BÜYÜK BİR SÜRPRİZ BEKLİYORDU...
PL' PLINK!
RATTLE!
BRRRRR!
EEEEEEEK!
İNANILMAZ BİR MANZARA İLE KARŞILAŞTILAR...
BURASI OYUNCAK FABRİKASI İMİŞ! ROBOTLARIN İSTİLÂSINA UĞRAMIŞ!
OYUNCAKLAR ÖLDÜRÜCÜ SİLÂH YAPIYORLAR!
TAM O SIRADA MİNİK ROBOTLARDAN BİRİ KARŞILARINA DİKİLDİ.
BİZE BAKIYOR! GÖRDÜ... YA TANIRSA...
WORKER FROM SPACE
JO, KOŞ, BURADAN ÇIKALIM!
ORADAN GİTME SANDY!
HAKKIN VAR. BİR ŞANSIMIZ KALDI. JO!...
SANDY SÖZLERİNİ BİTİRMEDEN BİR ŞANGIRTI KOPTU...
AYY!! HEPSİ CANLANIYOR!
WHIRRR!!
ZZZ
CHUG, CHUG, CHUG!
KOŞ SANDY! O KAPIDAN ÇIKMALIYIZ!
ÇOCUKLAR DELİCE BİR CESARETLE KOŞARKEN ÖNLERİ YİNE KESİLDİ...
AMAN! BİR TANK, GÖRDÜKLERİMİN EN BÜYÜĞÜ!
ÜSTÜMÜZE GELİYOR. KURTULAMIYACAĞIZ!

TANKIN TOPLARI ÜZERLERİNE ÇEVRİLMİŞTİ...
ATEŞ EDECEK! GERİ DÖN JO!
BAŞKA ÇAREMİZ YOK SANDY!
BÜTÜN GÜCÜ İLE TOPA TEKMEYİ VURDU...
İSABET ETMEZSE MAHVOLDUK!
THWACK!
FAKAT TOP HEDEFİ BULDU...
KRAAAAK!
ÇOK ŞÜKÜR ONU ARADAN ÇIKARDIM.
BLAMMM!
FAKAT ORADA BİNLERCE MODEL VARDI...
OYUNCAK JETLER DE HÜCUMA GEÇECEK GİBİ...
KOŞ SANDY!.. ŞU KAPIDAN!
KÜÇÜCÜK MERMİLER YAĞMAYA BAŞLAMADAN ÇOCUKLAR KENDİLERİNİ KAPININ ÖTESİNE ATTILAR...
ZING!
POWWW!
WHUUMP!
SLAMM!
SOLUKLARINI TUTUP ETRAFI GÖZDEN GEÇİRDİLER...
KURTULDUK AMA, ŞİMDİ NEREDEYİZ!
BİR AMBALAJ ODASI.. FAKAT, DIŞARI GİDEN BAŞKA YOL GÖREMİYORUM!
DEVAMI GELECEK SAYIDA

GİZLİ AJAN 09 VİK GAN
ÇILGIN DİKTATÖRE KARŞI
İNGİLTERE HARBİ

ORAYA NEREDEN GİDİLİR?
BU BİR TUZAK OLABİLİR. DOĞRU SÖYLEDİĞİNİ NERDEN BİLİYORUZ?
TO THE PIER
TO THE AMUSEMENT PARK
MARINE
O DA BİZİMLE GELECEK! YOKSA HEMEN ALARM VERİR!
KAPILARI UÇURACAK MIYIZ?
HAYIR İHTİYATLI HAREKET ETMELİYİZ! BİZİ HİÇ KİMSE GÖRMEMELİ!
SESSİZCE AŞALIM!
BANDO KÖŞKÜ İŞTE BURASI!
CAVALCADE
O SIRADA AMİRAL GEMİSİNDE GERGİN BİR HAVA ESİYORDU...
HALÂ GAN'DAN BİR İŞARET YOK. ENDİŞELENMEYE BAŞLADIM
FAZLA MERAK ETMEYİN! O KENDİNİ KURTARIR!
RUDOLP'UN ADAMLARI FARKETMEDEN İŞİMİZİ BİTİRELİM!
FAKAT.
BANDO KÖŞKÜNDE BİRİ VAR! ALÂRM VER!
RUDOLP ARENADA AYI DÖVÜŞTÜREREK EĞLENİYORDU...
MAJESTE!
KARAYA GİRMEYE CÜRET HA!
GAN BİR FEDAİ BİRLİĞİ İLE KARAYA ÇIKMIŞ! PARKTA KISTIRDIK ONLARI.
YA!.. DEMEK BENİM İSTİLAYA KARŞI SAVUNMA DÜZENİMİ BOZMAK İSTİYOR! GÜZEL! BU SEFER TUZAĞA DÜŞTÜ HAYATİYLE ÖDEYECEK!

GAN İLE ARKADAŞLARI BANDO KÖŞKÜNÜN AL-TINDAKİ YAKIT KONT-ROL ŞEBEKESİNİ BULURLAR...
BUNLAR DENİZE GİDEN PETROL BORU-LARI GÖREVİMİZ YAKIT SEVKİNİ DURDUR-MAKTIR!
FAKAT
BASKINA UĞRADIK. GAN'IN İŞİ BU!
KOŞUN ALTIMIZDA MİLYONLAR-CA GALON PETROL VAR! KÜÇÜK BİR KIVIL-CIM UÇU-RUR BİZİ
O 9 GAN'İN GÖVDESİ ROKET-LERLE DO-LUYDU...
ÇABUK OLUN! BUNLARI YERLEŞ-TİRİP ATEŞLİYE-CEĞİZ!
DONANMANIN SANCAK GEMİSİNDE....
BAKIN! GAN RU-DOLP'UN KONT-ROL MERKEZİ-Nİ UÇUR-DU!
İLK PATLAYIŞI DİĞERLERİ TAKİP ETTİ...
BU RU-DOLP'UN ATEŞ DUVARI-NIN SONU-DUR!
RUDOLP HELİKOPTERİNDEN PATLAYIŞI GÖRDÜ...
MİLYONLARA MAL OLAN TER-TİBATIM SANİ-YEDE UÇTU. GAN'IN İŞİ BU!
O 9 GAN'IN ARKADAŞ-LARI ACE-LE EDİYOR-LARDI...
ÇABUK OLUN ÜS-TÜMÜZE YIKILACAK!

AKINCILAR BANDO KÖŞKÜNE ÇIKTIKLARINDA...
RUDOLP'UN ASKERLERİ BİZİ SARMIŞ! GÖRÜNMEMEK İÇİN GİZLEYİCİ DUMAN KULLANIN!
PARKTA SİLÂH TIKIRTILARI BAŞLADI.
ATEŞ! ANA ÇIKARMA KUVVETİ KIYIYA VARDI. ONLAR GELENE KADAR DAYANALIM!
KURTARMA ORDUSUNUN ÇIKTIĞI YER CEHENNEM GİBİYDİ...
LCA 1311
DURMAYIN! DEVAM EDİN!
RUDOLP İNİNCE KÖTÜ HABERLER ALDI...
MAJESTE İSTİLÂ KUVVETLERİ KIYIDA.
BEN GAN'IN PEŞİNDEYİM!
GAN'IN DURUMU SIKIŞIKTI
AAAAAGH!
GAN'DAN İSTİLÂ KOMUTANINA... EĞLENCE PARKINDA SARILDIK!
ANİDEN BİR IŞIK BELİRDİ...
O DA NE BU IŞIK NEREDEN GELİYOR!
MİKROFON BAĞLANDI MI? GAN'A BİR ŞEY SÖYLİYECEĞİM!
AMUSEMENT PARK
PARKTAKİ HOPARLÖRDEN BİR SES YAYILDI...
GAN BEN İMPARATORUNUZ RUDOLP, SİZE SON TESLİM OLMA ŞANSI VERİYORUM YOKSA MAHVEDİLECEKSİNİZ!
DEVAMI GELECEK SAYIDA

CASUS KIRAN ELEKTRONİK KÜÇÜK AJANLAR

DOLMAN IN KUKLALARI

ERTESİ GÜN LONDRA'NIN ARKA SOKAKLARINDAN BİRİNDE.. KÜÇÜK, TOZLU BİR KUKLACI DÜKKÂNINDA..
POLİS TAMAMEN ŞAŞIRMIŞ HALDE, DOLMAN BU SON HAFTA İÇİNDE İLAÇ YÜKLÜ OLARAK ÇALINAN ALTINCI KAMYON!
BİR İPUCU VAR MI, MARŞAL?
DÜNYANIN EN İYİ, EN CESUR CANİ AVCISININ KİMLİĞİNİ BİLEN TEK ADAM BU POLİS MÜDÜRÜYDÜ...
HİÇ BİR ŞEY BULUNAMADI. BÜTÜN ARAMALAR BOŞUNA OLDU.
VE HER DEFASINDA KAMYON UÇTU HA?
ÇOK ÖNEMLİ. BU OLAYLAR OTOMOBİLİ DENEME İÇİN İYİ BİR FIRSAT!
ÜÇ GÜN SONRA AĞIR BİR KAMYON BATIYA DOĞRU YOL ALIYORDU..
BU KAMYONLA DENEME YAPMAMIZ İYİ OLACAK!
BİRDEN
CRAAASH!
O DA NE?
DOLMAN KAMYONU DİKKATLE DURDURDU...
YOLA DİKENLİ, KALIN TELLER GERİLMİŞ. PUSUYA DÜŞTÜK!
KARANLIKTAN FIRLIYAN KİMSELER DOLMAN'IN ÜZERİNE ATILDI.. FAKAT..
SEN YEDİNCİ KURBANSIN ARKADAŞ!
O DİKİZ AYNASINI PARÇALA! HEMEN KİRİŞİ KIRALIM!
OOOOF!
HEH, HEH! AMMADA SAFMIŞ HA?
KAMYON HAREKETE GEÇTİ.
BENİ BAYGIN SANIYOR. OYSA KENDİMİ SON SANİYEDE DARBEDEN KURTARDIM!
DOLMAN KEMERİNDEKİ DÜĞMEYE DOKUNDU.
UÇAN OTOMOBİLİN KENDİLERİNİ HER SANİYE TAKİP EDECEĞİNDEN HIRSIZLARIN HABERİ YOK!

BU YENİ TİP UÇAK YERE İNER İNMEZ DOLMAN KENDİ SESİYLE KUKLA PİLOTU KONUŞTURDU...
RADYO YAYINIYLA YER BULMA DÜZENİ İYİ ÇALIŞIYOR EFENDİ. SİNYALLER ALIYORUZ!
O HALDE DİNLİYELİM ASTRO!
GÖRÜNMEYEN AVIN PEŞİNE DÜŞÜLDÜ...
AH! KAMYON YÖN DEĞİŞTİRDİ. İKİ DERECE KUZEYE ÇEVİR ASTRO!
BLEEP! BLEEP!
YAVAŞLIYOR EFENDİ!
İKİ DAKİKA SONRA....
KAMYON DURDU!
CINDERS CRISPS Put a smile on your Face
İŞARETLER ŞU LEVHANIN ARKASINDAN GELİYOR!
ÖYLE OLSUN. ŞİMDİ ARKADAŞLARI ÇAĞIRALIM. İŞ ONLARA DÜŞÜYOR!
DOLMAN PARMAKLARINI VERİCİYE GÖTÜRDÜ.
HIRSIZLARIN GİZLİ DEPOSUNDA...
ZZZZZZ
HEY DİNLEYİN! BİR GÜRÜLTÜ GELİYOR. KAPIYI ZORLUYOR GİBİ!
TAM O ANDA...
AMANN!
BWAAAK!
YEEOW!
TOGO HAREKETE GEÇMİŞTİ...
POW!
CÜCEYE BENZİYOR AMA....
ZLAAT!
ŞİMDİ ÖBÜR KAPIYI KIRIYOR!
KRR-AAAK!

BİR SANİYE SONRA BAŞKA KUKLALAR DA HAREKETE GEÇTİ...
HAYIR HAYAL GÖRÜYORUZ BUNLAR GERÇEK OLAMAZ!
ASKER KILIKLI KUKLANIN TÜFEĞİNDEN BİR ŞEY FIŞKIRDI...
BAKIN! IHHHİ! GÖZ YAŞARTICI GAZ!
KUKLALAR GAZDAN RAHATSIZ OLMUYORLARDI...
DURUN SERSEMLER!
GÖREMİYORUM!
EEAAAH!
O ANDA DIŞARIDA...
POLİSE RADYO İLE NEREDE OLDUĞUMUZU BİLDİRDİM!
GÜZEL!! ŞU DUVARI AÇMAK SANA DÜŞÜYOR KÖSTEBEK!
KÖSTEBEK'İN ELLERİ MATKAP GİBİ ÇALIŞMAYA BAŞLADI...
BRRAAAM!
O SIRADA POLİS YETİŞMİŞTİ. FAKAT DOLMAN KAYBOLDU...
BÜTÜN HIRSIZLAR BURADA!
GİRİN İÇERİ!
POLİSLER İÇERİ GİRDİLER...
HEPSİNİ SARIN! SİLÂHLARINI TOPLAYIN!
YALVARIRIM KURTARIN BİZİ!
KARGAŞALIKTA KUKLALAR YAVAŞÇA DIŞARI ÇIKTILAR...
HER ŞEY YOLUNDA EFENDİ! FAKAT NASIL GİZLENMİŞLER BURAYA!
ŞÜPHESİZ BİR FİRMA İLE ANLAŞMIŞ VE BU DÜZENİ KURUP YÜRÜTMÜŞLER SANIRIM.
BUNU DA BULUP ÇIKARMAK POLİSE DÜŞER!
GERİSİ ONLARIN BİLECEĞİ İŞ, EFENDİ!

DÜNYANIN SONU
BİR GÜN OKULDAN SONRA BİL, STİV, VE BLAKİ ADINDA ÜÇ ÇOCUK KASABA HALKININ ORTADAN KAYBOLDUĞUNU FARKEDERLER.. ELLERİNDE DELARANIUM DENİLEN BİR METAL VARDIR. RASLADIKLARI FİZİK ÖĞRETMENİ VAT İLE BU SIRRI ÇÖZMEK İÇİN LONDRA'YA GELİRLER...
BİZİ GÖRDÜLER ÖĞRETMENİM.
EVET BLAKİ EN İYİSİ BİR BİNAYA GİRİP SAKLANALIM!
ÇABUK OLALIM, EFENDİM!
ARSLANLARIN KÜKREMESİ DUYULMUŞTU...
ASANSÖRE KOŞALIM!
ÇABUK OLUN ÇOCUKLAR!
İNŞALLAH ELEKTRİKLER ÇALIŞIYORDUR.
ÇABUK DÜĞMEYE BAS STİV! ASANSÖRÜ ÇALIŞTIR!
KAPI ÇABUCAK KAPANDI...
AĞLAMA BLAKİ! EMNİYETTEYİZ!
SİZ DE KORKTUNUZ AMA!
ASANSÖR ÜST KATA KADAR ÇIKTI...
BURAYA GELEMEZLER DEĞİL Mİ?
SANMIYORUM!
HABERLER ODASI! BİR GAZETE İDARESİNDEYİZ GALİBA ÇOK ENTERESAN!
ODA.. BÜTÜN LONDRA GİBİ SESSİZ VE TENHA İDİ...
BU NEDİR EFENDİM?
TELEKS MAKİNASI BLAKİ! RADYO KABLOSU İLE BÜTÜN DÜNYA ŞEHİRLERİNE BAĞLIDIR!

BU NEVYORK'U GÖSTERIYOR: ORADA BIRISINI BULURSAK MESAJ GÖNDEREMEZ MIYIZ?
FEVKALÂDE BIR FIKIR STIV! HABER YOLLAMAK IÇIN GALIBA DAKTILO GIBI YAZACAKSIN...
STIV YAVAŞÇA KAĞIDIN ÜZERINE BIR MESAJ YAZDI...
LONDRA NEVYORKU ARIYOR ORADA KIMSE VARMI LÜTFEN CEVAP YERIN LONDRA BOMBOŞ... INSANLAR KAYBOLDU..
HIMM!.. HIÇ CEVAP YOK!
NEVYORK'TA DA HIÇ KIMSE KALMAMIŞ DEMEK KI!..
ARSLAN SOKAĞA DÖNMÜŞ
O SES NE?
TELEKS'IN SESI BIL! ÇALIŞIYOR!
SIHIRLI BIR ŞEKILDE TELEKS HAREKET ETTI...
NEVYORK LONDRAYI ARIYOR. MESAJIMIZI ALDIM. INSANLAR BURADA DA YOK OLDU.... HAYATTA KALAN TEK INSAN BENIM.. SIZ KAÇ KIŞISINIZ LÜTFEN CEVAP VERIN....
DÜNYADA BAŞKA BIRISI DAHA KALMIŞ...
NE HABER VEREYIM!
ISMINI SOR, KENDISININ DELARANIUM PARÇASI VAR MI... UÇAK KULLANABILIRMI ÖĞREN.
MESAJI GÖNDERECEĞI SIRADA...
NE OLDU? MAKINA ÇALIŞMIYOR...
ELEKTRIKLER BOZULDU. MOTORUN YAKITI KALMADI HERHALDE!
ANSIZIN BIR PATLAMA OLDU...
GALIBA ELEKTRIK SANTRALI!..
THAMES NEHRININ KIYISINDAKI ELEKTRIK SANTRALININ BACASI HAVAYA UÇTU...
HIÇ BIR INSAN ELI DOKUNMADAN KOCA DÜNYA PARÇALANMAYA BAŞLADI...

YANGIN YAYILIR MI EFENDİM?
SANMIYORUM STİV... KENDİ KENDİNE SÖNER... SU POMPALARI DA ÇALIŞMIYOR!
AMERİKA'DAKİ ADAM NE OLACAK? EĞER ELEKTRİK YOKSA BİR DAHA KONUŞAMAYIZ!
BİR ŞEYLER DÜŞÜNÜRÜZ!
AMERİKA İLE BİR GEMİDEN KONUŞABİLİRİZ. KENDİ ELEKTRİK KUVVETİ VAR ONLARIN
FEVKÂLADE BİR FİKİR BİL! HAYDİ DENİYELİM! KULLANIŞLI KAYIK BULALIM!
ÇOCUKLARIN KALBİNDE BİR ÜMİT BELİRDİ...
AMERİKADA'Kİ ADAM BELKİ ALİM FALANDIR. ANNELERİMİZİ BABALARIMIZI GERİ GETİREBİLİR!
EVET BU MÜMKÜN DELİKANLI!
O ANDA KAYIĞA DOĞRU BİR ŞEY YAKLAŞTI...
LONDRA HAYVANAT BAHÇESİNDEN ÇIKAN HAYVANLAR YİYECEK BULMAK İÇİN HER TARAFA YAYILMIŞTI...
AAAHH! BAKIN, BAKIN!
ÇABUK KÜREĞİ VER OĞLUM!
BİR TİMSAH!
FİZİK ÖĞRETMENİ HAYVANIN AĞZINA ŞİDDETLE VURDU...
BRAVO EFENDİM! O PAYINI ALDI!
ÇABUK GEMİYE GİDELİM!

TİMSAH KAYBOLDU VE... HADİSESİZ GEMİYE VARDILAR...
ÇABUK OLUN! BİR TANESİYLE DAHA MÜCADELE EDEMEM!
KARA GİBİ DENİZDE ISSIZDI...
BU DİNAMO ALIŞIK OLDUĞUM CİNSTEN DEĞİL AMA KULLANMAYA ÇALIŞACAĞIM ÇOCUKLAR!
BİZ GİDİP KAMARALARIN NEREDE OLDUĞUNA BAKACAĞIZ!
UYUMAMIZ İÇİN BU İŞİMİZE YARIYACAK.
DIŞARIDA YAĞMUR YAĞIYOR... ŞİMŞEK ÇAKTIĞINI DUYUYORUM!
ALDIRMA, ÜSTÜMÜZ KURU YA, KONSER VE DE VAR.
KORKARIM BU GECEYİ DE ELEKTRİKSİZ GEÇİRECEĞİZ.
BUYURUN OTURUN EFENDİM! BOZULMADAN ŞEFTALİLERDEN YİYİN.
YORGUN OLDUKLARI İÇİN RANZALARINDA UYUYA KALDILAR... FAKAT FIRTINA GEMİNİN HALATINI KOPARMIŞTI
NEHRİN AKINTISINA KAPILAN GEMİ YOL ALMAYA BAŞLADI.
VE KORKUNÇ ŞEKİLDE KÖPRÜYE BİNDİRDİ.
NE OLDU? BATIYORUZ!
YANA YATTI!
BETON KÖPRÜ GEMİNİN GÖVDESİNDE DELİK AÇTI..
EYVAH SU BASTI!
ORAYA GİTMEYİN! SU KUVVETİ DEVİRİR SİZİ!
DEVAMI GELECEK SAYIDA..

SEVGİLİ ÇOCUKLAR

Size Sayısız Faydalar Sağlıyacak Kaplan Kulübüne üye olunuz. Bir adet Vesikalık Resminizi açık ev adresinizi zarfın arkasına yazarak Bize yollayınız.

Adres : Kaplan Kulübü Cağaloğlu Başmusahip Sokağı Emek Han Kat. 3 İstanbul

TEK KUPON İLE KUR'AYA KATILINIZ

3 Melodika Kazananlar

Durdu Solak
Kızılca Oba Mah. Üçükler Sok. No. 9
Elbistan

Mithat Gençel
Bahçeli evler 71 Sok. No. 31/5
Ankara

Gülgün Yaman
14 Sok. No. 19
Balçova
İzmir

OTOMOBİL KUPONU

İ

KAPLAN
haftalık mecmua
Sahibi ve yazi işleri müdürü : NEJAT ERHAN
Teknik yönetim : İLTER BALKAS
İdare yeri : Cağaloğlu Başmüsahip So.
Emek Han kat : 3

KAPLAN KULÜBÜ

ÜYELERİ

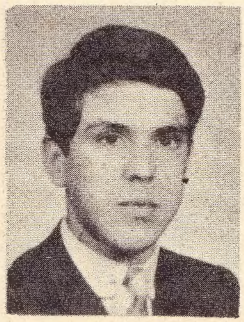

ABBAS ÇENTEZ

AYDOĞAN SİPAHİOĞLU

ATİLLA GERGİN

Bundan böyle okuyucularımızın arzusuna uyarak Haftanın Hediyelerinde Numaratör ile basılmış kur'a numarası yerine KUPON usulü kabul edilmiş bulunuyor. Sağ köşedeki kuponu kesip zarfın üzerine 10 kuruşluk posta pulu yapıştırıp açık olarak:

KAPLAN HEDİYE SERVİSİ

Cağaloğlu, Başmüsahip Sokak, EMEK Han, Kat: 3 adresine yollayınız.

HEDİYEKUPONU

FOTOGRAF MAKİNESİ